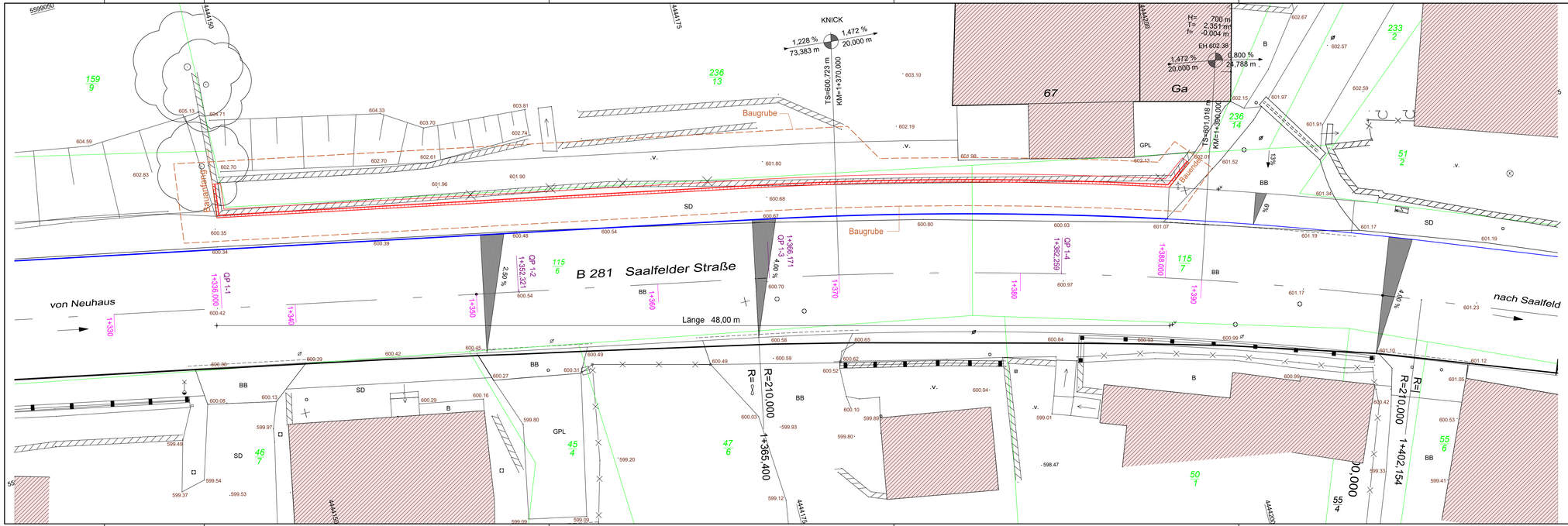

Entwurfsbearbeitung:			
Straßen-, Tief- und Hochbauprojektierung GmbH (sthp) Suhl	bearbeitet:	10.06.2014	Weiß
Erich-Krempel-Straße 12 98527 Suhl Tel.: (03681) 858-0 Fax: (03681) 858-250	gezeichnet:	10.06.2014	Hammon
	geprüft:		
	Projekt-Nr.:	2 585 810	

Straßenbauamt Mittelthüringen Warsbergstraße 3 99092 Erfurt	geprüft: Erfurt, den .....

Nr.	Art der Änderung	Datum	Zeichen

VORENTWURF

Straßenbauverwaltung des Freistaates Thüringen Straße: B 281 Station: von NK 5432 002 3.932 bis NK 5433 004 6.121 von NK 5433 004 0.000 bis NK 5433 005 0.199	Unterlage / Blatt-Nr.: 15 / 7.1 Bauwerksskizze / Lageplan
PROJIS-Nr.:	Maßstab: 1 : 100

B 281
Ortsdurchfahrt Lichte , 1. BA
Bau-km 0+008.000 bis Bau-km 2+396.000

Ingenieurbauwerk B 5 - Stützbauwerk im Bereich Haus 67 km 1+336 - km 1+388

aufgestellt: Straßenbauamt Mittelthüringen Erfurt, den	geprüft: Thüringer Landesamt für Bau und Verkehr Erfurt, den .....
	genehmigt: Thüringer Landesamt für Bau und Verkehr Erfurt, den .....

H/B = 297.0 / 1080.0 (0.32m²)

Allplan FT